

## INVITO E PROGRAMMA DI GARA

### INFORMAZIONI GENERALI

L'associazione sportiva dilettantistica **SCI NORDICO PRAGELATO** con l'approvazione della F.I.S.I. e sotto l'egida del **Comune di Pragelato** organizza:

- **12/02/2021 ore 9.00** presso il centro olimpico Pragelato sito in Pragelato Plan **Allenamento Ufficiale e pista aperta per prova percorso**
- **13/02/2021 ore 9:00** presso il centro olimpico Pragelato sito in Pragelato Plan una gara **sprint e Individuale** valida come **Coppa Italia Giovani e Senior**
- **14/02/2021 ore 9:30** presso il centro olimpico Pragelato sito in Pragelato Plan una gara **partenza in massa** valida come **Coppa Italia Giovani e Senior e Campionato italiano Master**

Gare denominate:

### COPPA COMUNE DI PRAGELATO

Il ritiro del pettorali sarà disponibile dalle ore 08.00 presso l'ufficio gare. Il pettorale è utilizzabile solo per l'allenamento ufficiale e va riconsegnato al termine dell'allenamento dove è stato ritirato.

### COMITATO ORGANIZZATORE E CONTATTI

Società organizzatrice:	<b>SCI NORDICO PRAGELATO ASD 03619</b>
Indirizzo:	<b>Via Rohrbach 5 Pragelato Plan</b>
Sito web:	<b>www.nordicopragelato.it</b>
Presidente:	<b>Sabena Marco</b>
Segreteria / ufficio gare:	<b>Ribet Arianna email: segreteria@scinordicopragelato.it</b>
Direttore di gara:	<b>Gola Sergio email: gola.sergio@gmail.com Tel:3426378868</b>

### GARE IN PROGRAMMA E CATEGORIE

Data	Categoria	Format	Distanza	Tecnica	Note
13/02/2021	U18+U16	Sprint	1,4 – 1,2 km	TL	
	U20	Sprint	1,4 – 1,2 km	TL	
	U23+SEN+Master	Individuale	15 - 10 km	TL	
14/02/2021	U16	Mass Start	10 – 7,5 km	TC	
	U20	Mass Start	20 – 15 km	TC	
	U18	Mass Start	20 – 15 km	TC	
	U23+SEN+Master	Mass Start	20 – 15 km	TC	Valida come CI master

## MAPPE, PERCORSI E STADIO

**Pista:** SPRINT OLIMPICA

**Omologazione:** 20/140/AOC/F\_01 [L:1,4 km TC 49 m]



**Pista:** OLIMPICA 5 km

**Omologazione:** 20/139/AOC7F\_1 [L: 5 km TC: 192 m]

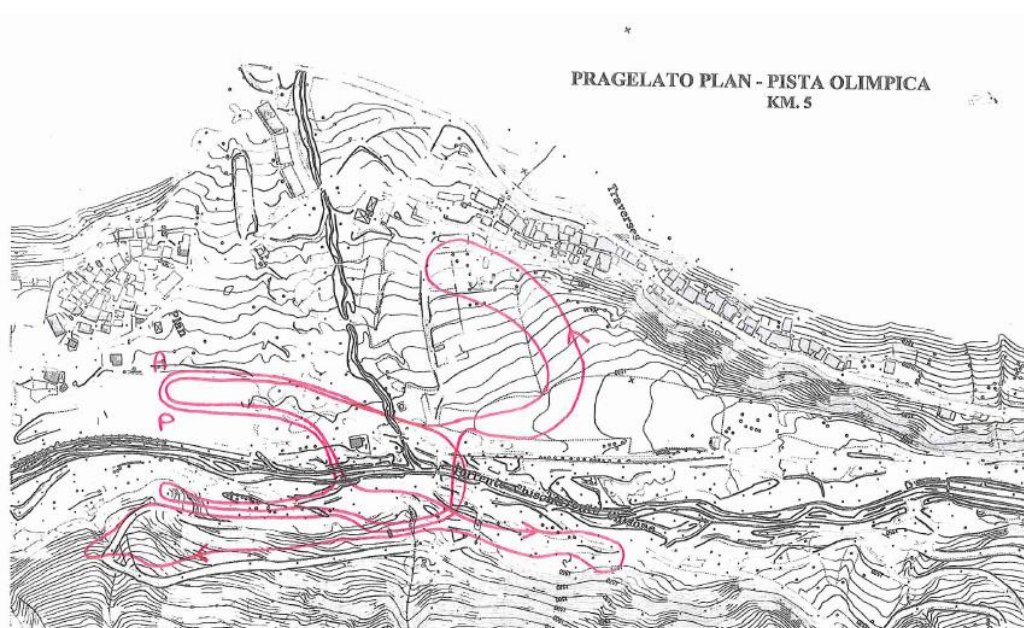

## STADIO

**BRACCIALETTA GIALLO (TECNICI MATERIALE):** accesso consentito in zona skiroom e pista riscaldamento/test

**BRACCIALETTA VERDE (TECNICI):** accesso consentito in pista e pista di riscaldamento/test

**BRACCIALETTA GRIGIO (ATLETI):** accesso consentito in area partenza, pista e pista riscaldamento/Test

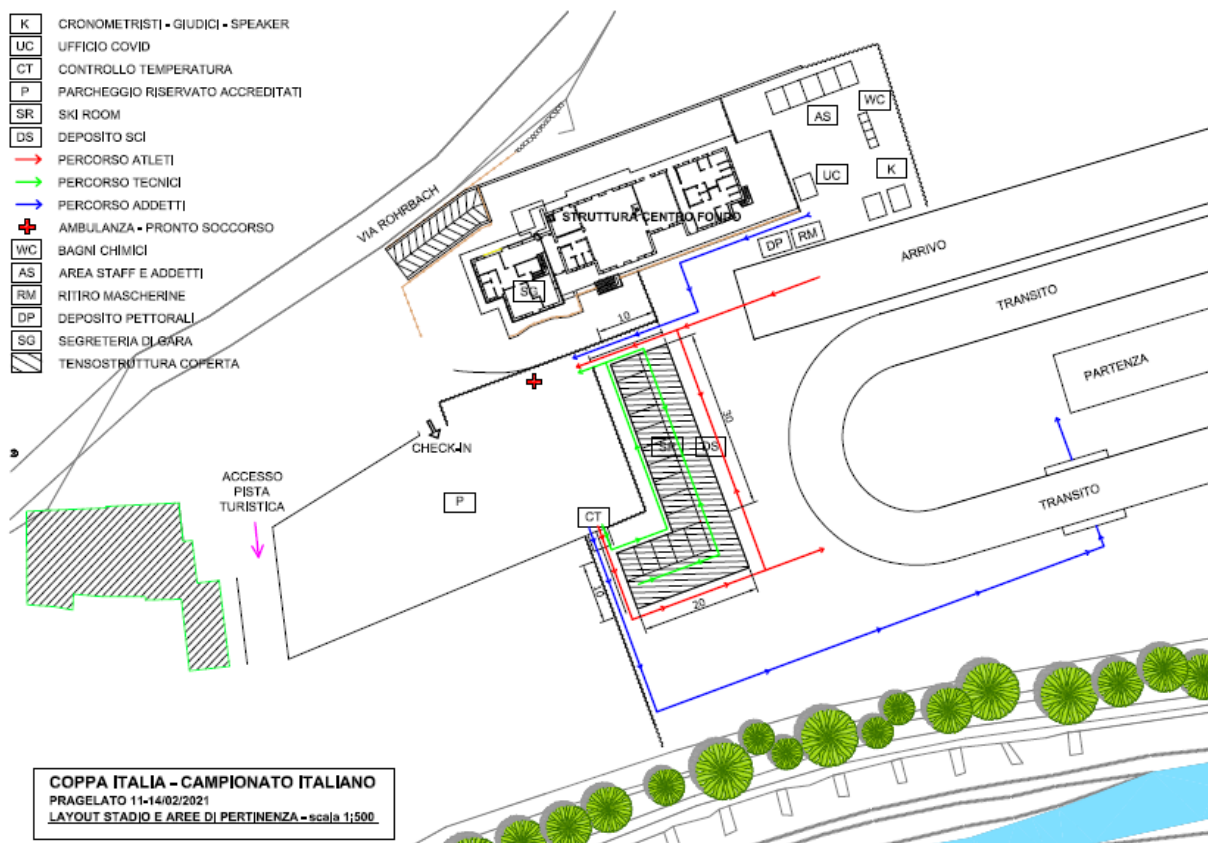

## PROCEDURE DI ISCRIZIONE

Le iscrizioni alle gare devono essere trasmesse utilizzando il sistema on-line federale FisiOnline entro le ore 14 del giorno precedente la gara.

## TASSE DI ISCRIZIONE

Vedi capitolo 2 Disposizioni generali per tutte le discipline -punto 2.6 Tasse iscrizione e reclami.

Per atleti delle categorie giovanili:

- 10 euro per atleta/gara singola

Per le altre categorie:

- 12 euro per atleta/gara singola

## ALBERGHI CONVENZIONATI

Per informazioni e prenotazioni contattare: [info.pragelato@turismotorino.org](mailto:info.pragelato@turismotorino.org)

## GIURIA

<b>Delegato tecnico</b>	MAPELLI Marco
<b>Assistente delegato tecnico</b>	ROSTAN Gianni
<b>Direttore di Gara</b>	GOLA Sergio
<b>Coordinatore eventi prima fascia</b>	GOLA Mattia

## SERVIZIO DI CRONOMETRAGGIO

FICR -Federazione Italiana Cronometristi: <http://sci.ficr.it>

Ordini partenza/risultati/live: <http://sci.ficr.it/>

Responsabile Servizio Crono: **Massimiliano Veglia Ficr Cuneo**

Cronometraggio a cura di: **Ficr TORINO**

## RIUNIONE DEI CAPI SQUADRA

Al fine di evitare assembramenti la riunione dei capi squadra avverrà alle 18.00 del giorno precedente la gara on-line utilizzando google meet al seguente link:

<https://meet.google.com/jdk-ixeg-hmg>

La presentazione della riunione dei capi squadra verrà condivisa sul gruppo di Whatsapp FIS I 2020/2021.

La Giuria e l'organizzazione di gara saranno a disposizione per eventuali chiarimenti.

## DISTRIBUZIONE PETTORALI

La distribuzione avverrà presso l'ufficio gare dalle 7.30 del mattino.

I pettorali delle finali sprint verranno posizionati su rastrelliera in area partenza e dovranno essere presi autonomamente dagli atleti prima di presentarsi allo start.

## PREMIAZIONI

Vengono premiati i primi 6 atleti classificati di ciascuna categoria al termine della gara. Ai leader della classifica generale parziale della categoria U20 M/F, U18M/F, U23 M/F e civili M/F sarà consegnato il pettorale di leader di Coppa Italia Rode che dovrà indossare nella tappa successiva.

## REGOLAMENTI

A queste competizioni si applicano le disposizioni previste nell'Agenda degli Sport Invernali 2020/2021, che integra le disposizioni dettate dal Regolamento Tecnico Federale 2020/2021 entrambi disponibili sul sito [www.fisi.org](http://www.fisi.org)

A queste competizioni si applica il protocollo FISI per le gare federali consultabile sul sito fisi.org [https://www.fisi.org/images/federazione/documenti/federazione/Protocollo-COVID-19\\_FISI-GareFederali-12-01-2021.pdf](https://www.fisi.org/images/federazione/documenti/federazione/Protocollo-COVID-19_FISI-GareFederali-12-01-2021.pdf)

## INFORMAZIONI GENERALI

Ai fini assicurativi valgono le coperture previste dalla polizza assicurativa FISI.

Il Comitato Organizzatore si riserva di apportare qualsiasi modifica (al regolamento, programma o altro) che si renda necessaria per il regolare svolgimento della manifestazione.

Ogni reclamo va presentato per iscritto all'ufficio gare, accompagnato da 50 Euro entro i 15 minuti dall'ora di esposizione della classifica provvisoria.

Nel rispetto di quanto disposto dall'Agenda degli Sport Invernali - secondo quanto previsto dall'articolo 1.7 dell'Agenda degli Sport Invernali 2020/2021, gli eventuali controlli anti-doping saranno effettuati presso il **centro Fondo sito in PRAGELATO PLAN Via Rohrbach 5.**

Web/social: [www.coppaitalia.org](http://www.coppaitalia.org)

